



Vogelsweijde 19, 5953 ME Reuver

Vraagprijs € 650.000,00 kosten koper





Omschrijving

Vogelsweijde 19, 5953 ME Reuver

Deze vrijstaande, zeer ruime en levensloopbestendige woning is onder andere voorzien van een slaapkamer en badkamer op de begane grond, een ruime en lichte woonkamer, een grote garage en een aparte wasruimte. Op de eerste verdieping bevinden zich nog eens 3 slaapkamers, een grote zolder/hobbykamer die mogelijk ook een werkplek aan huis kan zijn en een ruimte waar alle aansluitingen voor een 2de badkamer aanwezig zijn.

Op de oprit is plek voor 2 auto's. In de ruime, omheinde achtertuin geniet je van alle rust en privacy doordat er geen inkijk is. De woning is voorzien van energielabel C. Er zijn 11 zonnepanelen van de energiecoöperatie momenteel aan dit huis toegewezen, deze kunnen mee overgenomen worden.

De woning ligt aan de rand van het dorp in een wijk met allemaal vrijstaande woningen. In de directe omgeving bevindt zich veel openbaar groen en op ca. 500 meter begint een wandelgebied in het bos. Op een fietsafstand van minder dan 5 minuten ben je in het centrum van Reuver met veel voorzieningen zoals supermarkten, winkels, horeca en het treinstation. De diverse uitvalswegen zijn eveneens op korte afstand gelegen.

Kelder

Kleine kelder/bergruimte met tevens toegang tot de kruipruimte.

Begane grond

De gehele begane grond is voorzien van een natuurstenen vloer met vloerverwarming.

De grote hal is voorzien van een dubbele voordeur en de meterkast. De deur onder de trap biedt toegang tot de kelder.

De ruime woonkamer (ca. 45m²) is voorzien van een erker en veel ramen. Hierdoor is er overal een mooie natuurlijke lichtinval. Een schuifpui biedt toegang tot de tuin en bij het zitgedeelte is een gaskachel geïnstalleerd in een natuurstenen schouw. De keuken (ca. 14m²) is bereikbaar vanuit zowel de woonkamer als de hal. Hier zijn een keramische kookplaat, afzuigkap, koelkast, vaatwasser met besteklade en een combi oven/magnetron aanwezig.

De slaapkamer (ca. 13m²) heeft twee ramen waardoor er veel natuurlijke lichtinval is. Er is een vaste kastenwand aanwezig. De badkamer (ca. 6m²) is geheel betegeld en voorzien van een inloopdouche, douche-toilet, bidet, wastafel + meubel en designradiator. De badkamer is ca. 5 tot 6 jaar oud. Het separate toilet is voorzien van een fonteintje en raam.



Vanuit de bijkeuken is er toegang tot de wasruimte, garage en tuin. De wasruimte (ca.6m²) is voorzien van de witgoed aansluitingen. De garage is zeer ruim (ca. 33m²) en voorzien van een elektrische poort (met afstandsbediening), een wasbak, een trap naar de 1ste verdieping en een loopdeur richting de tuin.

1ste verdieping

De overloop is voorzien van vloerbedekking. Vanuit hier is er toegang tot de 3 slaapkamers, de zolder/hobbykamer en een ruimte waar de aansluitingen (douche, wastafel en toilet) voor een badkamer aanwezig zijn.

Alle slaapkamers (ca. 11m², 13m² en 21m²) zijn voorzien van vloerbedekking en een dakkapel. De grote zolderkamer (ca. 21m²) kan gebruikt worden als hobbykamer of kantoor aan huis. Hier zijn de cv-ketel (HR-combiketel) en een dakraam aanwezig. Een deur biedt toegang tot de vliering/bergruimte die bij de garage hoort.

Zolder

De zolder is bereikbaar door middel van een vlizotrap. Het is een volledig geïsoleerde zolder (ca. 8m²) met een hoog puntdak.

Tuin

De onderhoudsvriendelijke tuin is ruim en volledig omheind. Er is geen inkijk waardoor je hier geniet van veel privacy en rust. Aan de woning bevindt zich een betegeld gedeelte met overkapping. Via de vrije achterom is er toegang. Op de oprit aan de rechterzijde van de woning is plek voor 2 auto's.

De voortuin is eveneens netjes aangelegd. Hier is kunstgras en diverse beplanting aanwezig.

Bijzonderheden

- Er zijn 11 zonnepanelen van de energiecoöperatie momenteel aan dit huis toegewezen, deze kunnen mee overgenomen worden.
- Op de gehele begane grond ligt een natuurstenen vloer met vloerverwarming.
- De gehele woning is voorzien van hardhouten kozijnen met dubbel glas.
- Op de begane grond zijn deels rolluiken aanwezig, deze zijn in de zit- en slaapkamer te vinden. De rolluiken zijn deels elektrisch bedienbaar.
- De woning is voorzien van een alarminstallatie.
- Er is een glasvezel aansluiting aanwezig.

Kenmerken

Object gegevens	
Soort woning	Eengezinswoning
Type woning	Vrijstaande woning
Bouwjaar	1993

Maten object	
Aantal kamers	6 kamers
Aantal slaapkamers	4 slaapkamer(s)
Inhoud woning	912 m ³
Perceel oppervlakte	650 m ²
Gebruiksoppervlakte woonfunctie	207 m ²
Woonkamer	45 m ²

Details	
Ligging	Aan rustige weg, in woonwijk
Kabel	Nee
Buitenzonwering	Nee

Energie	
Energielabel	C
Isolatie	Dakisolatie, Muurisolatie, Vloerisolatie, Dubbel glas
Verwarming	C.V.-Ketel, Gaskachels, Vloerverwarming gedeeltelijk
Warmwater	C.V.-ketel

Tuin gegevens	
Tuin	Achtertuint, voortuin, zijtuint
Tuin diepte (cm)	1.750
Tuin breedte (cm)	2.050
Hoofdtuin	Achtertuint
Positie	Noord
Kwaliteit	Verzorgd





















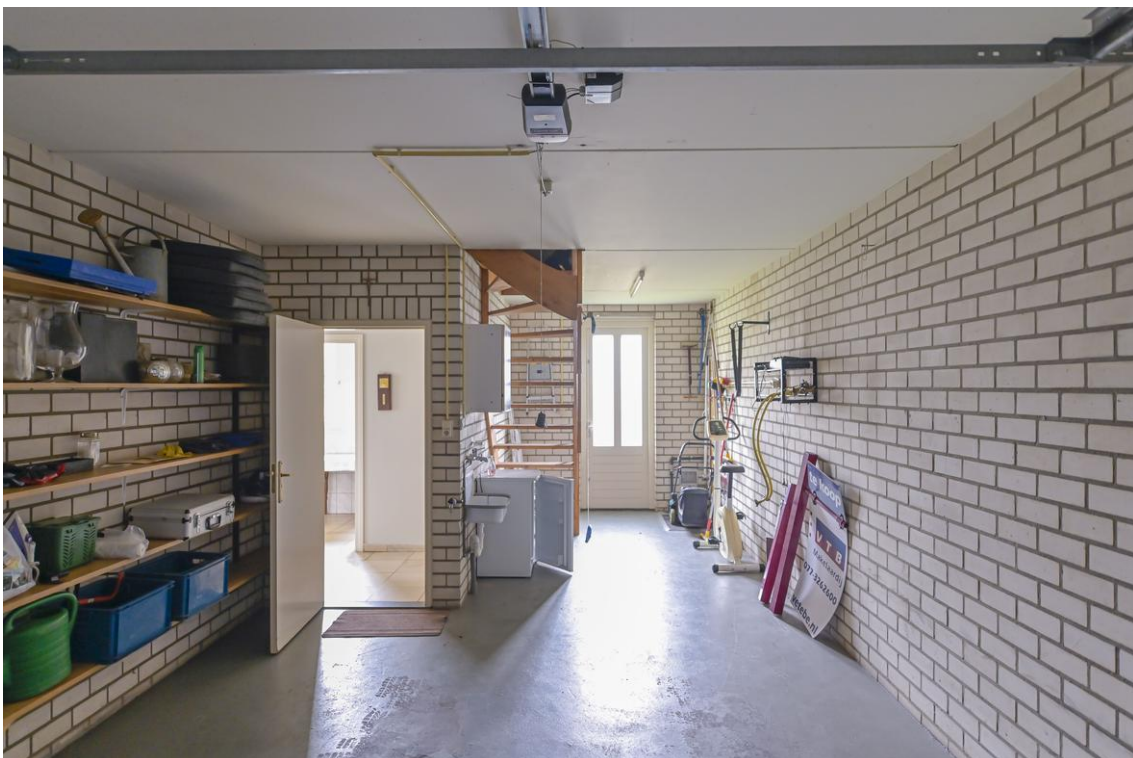











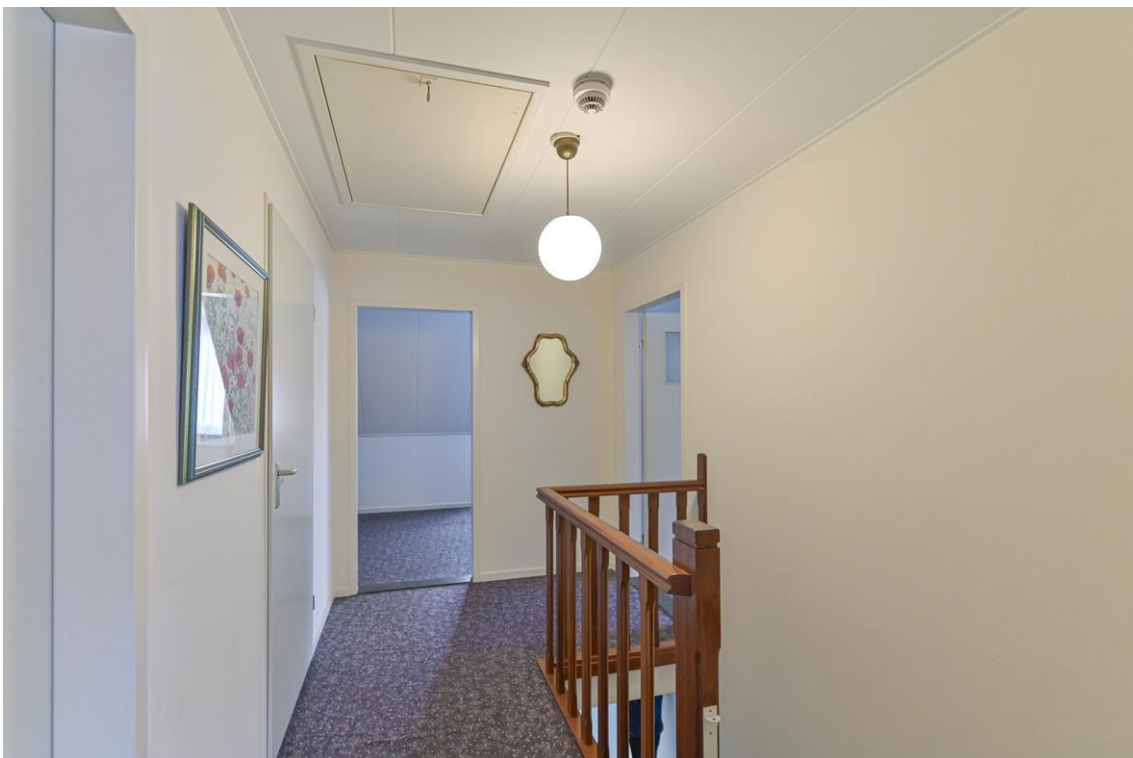













Plattegrond



Begane Grond

Plattegrond



1e Verdieping

Plattegrond

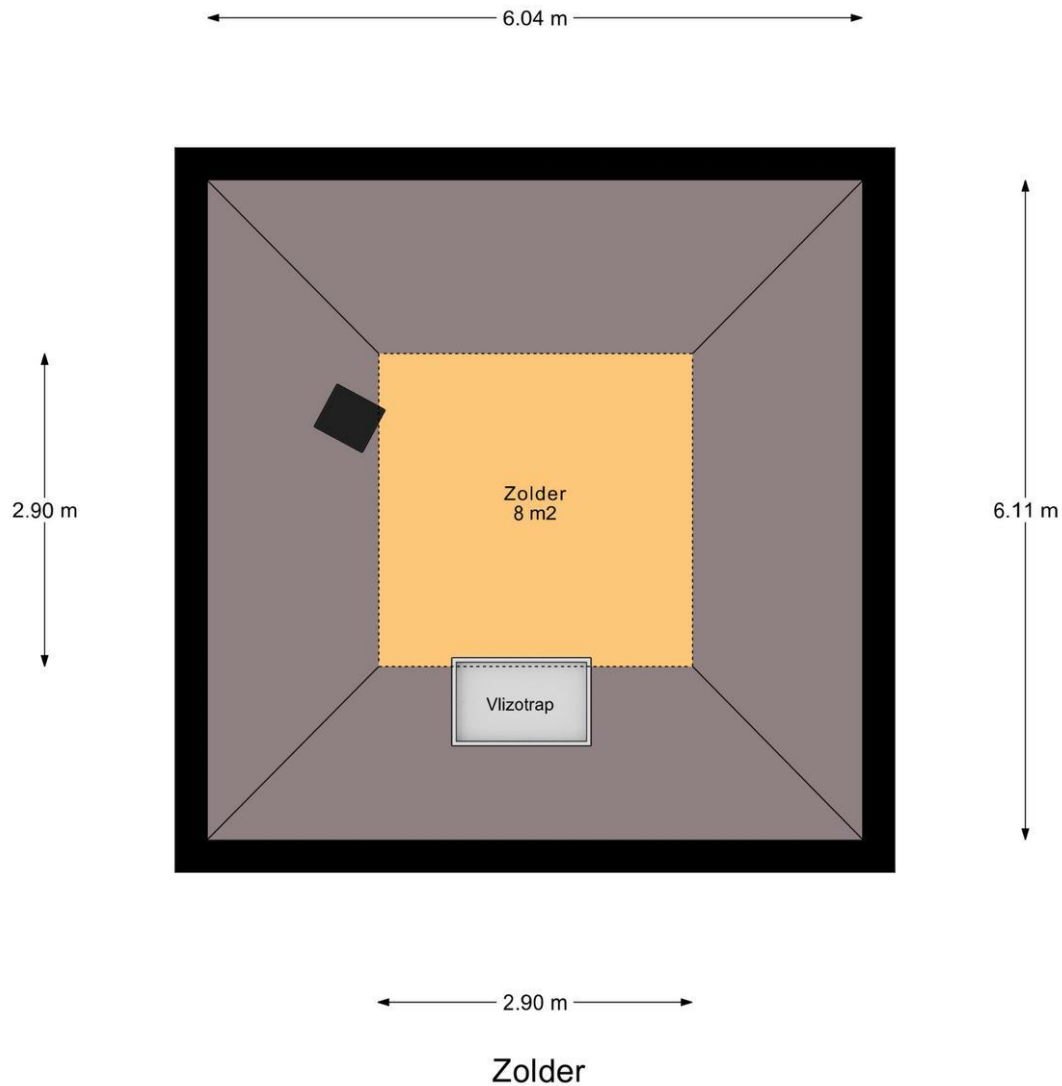

Plattegrond

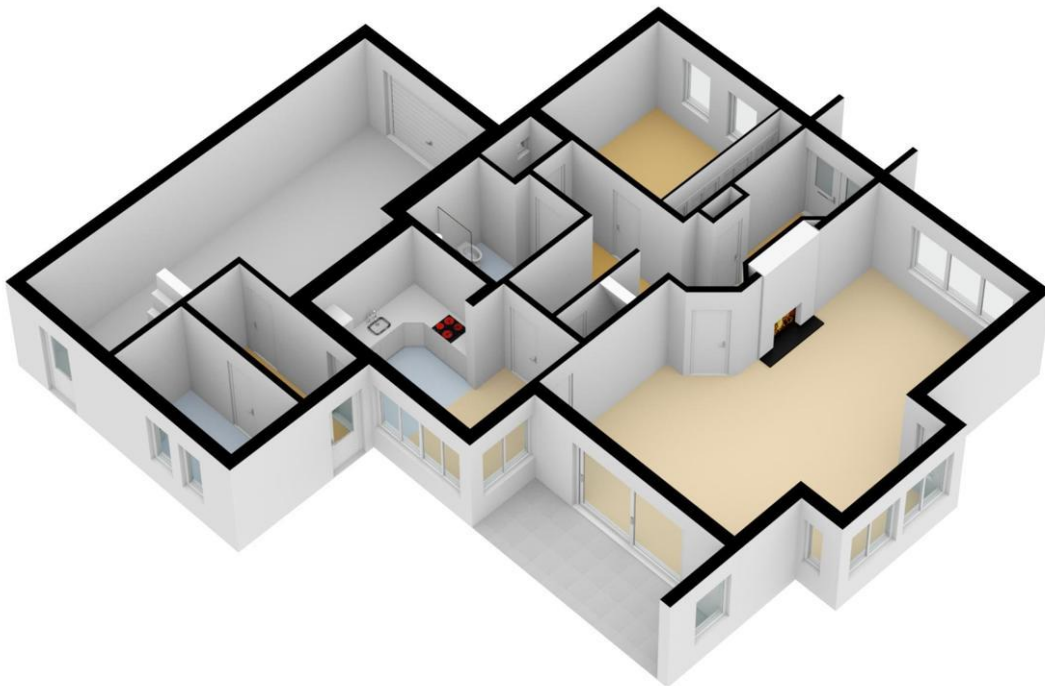

Plattegrond

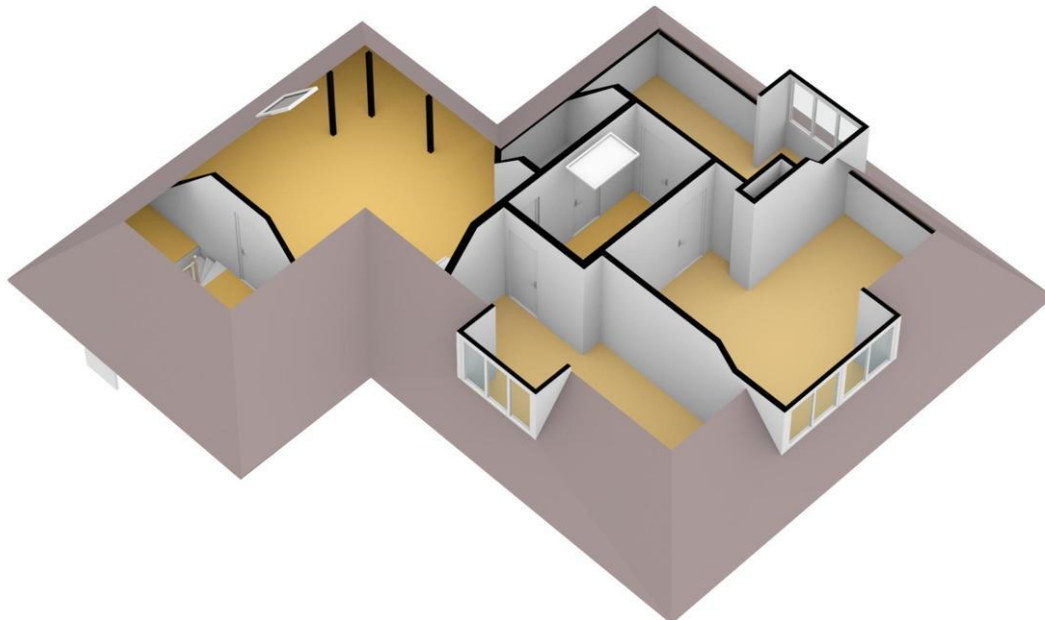



Plattegrond

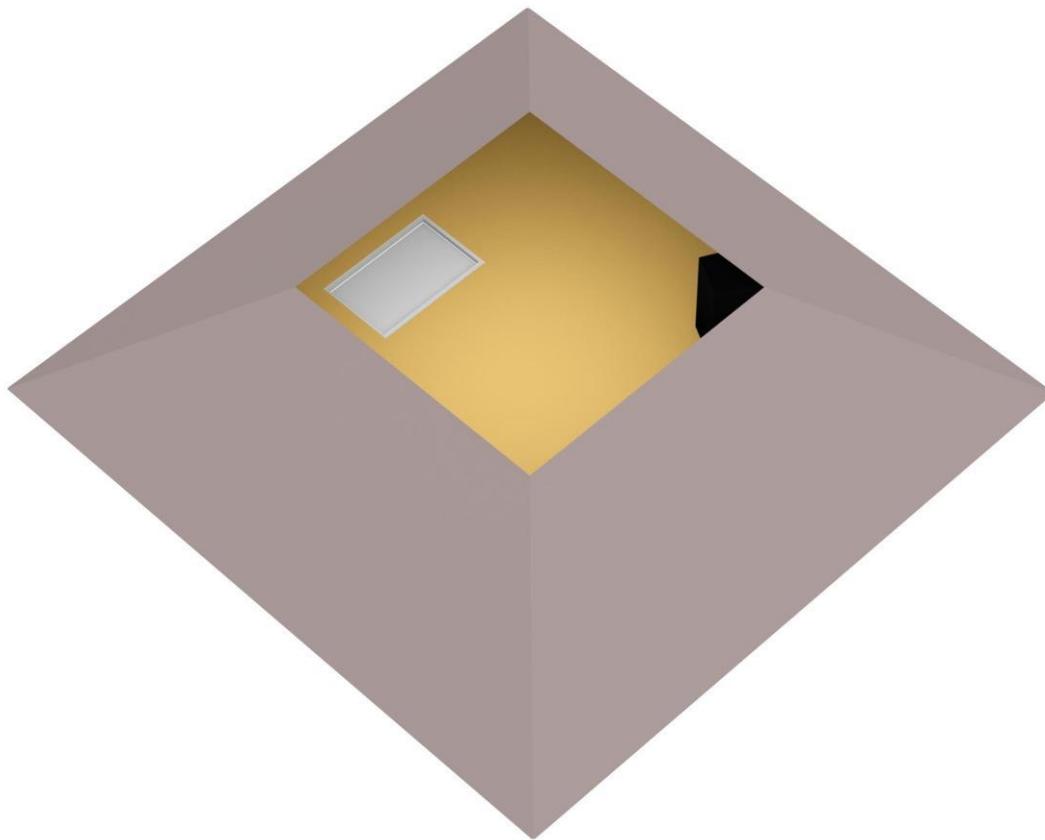

VeTeBe B.V
Grotestraat 84 a
5931 CX, TEGELEN
Tel: 077-326 26 00
E-mail: info@vetebe.nl
www.vetebe.nl

VBO  **MAKELAAR**



Kadastrale kaart

Kadastrale kaart

Uw referentie: ---

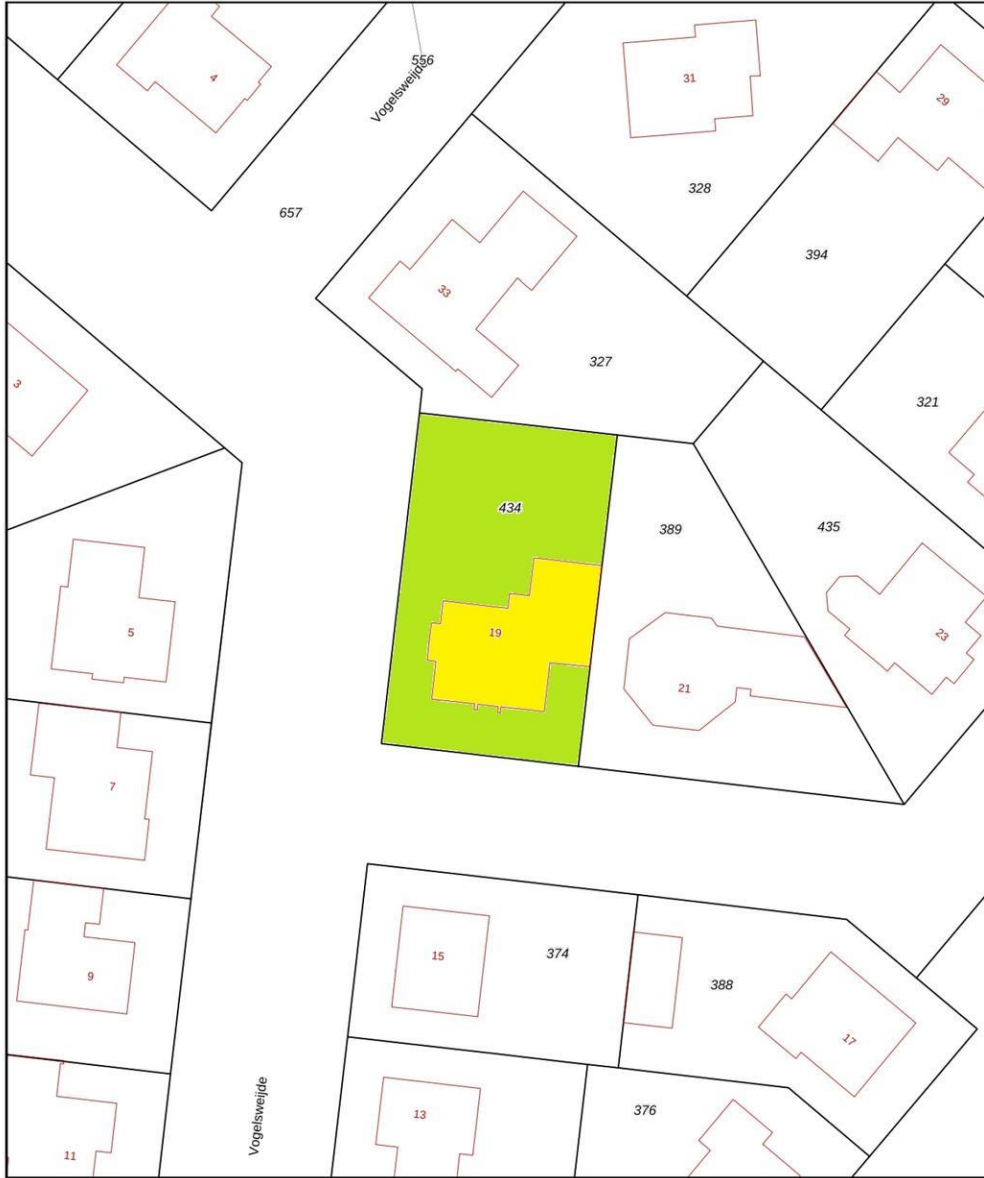

0 5 10 15 20 25m

<p>12345 25</p> <p>Deze kaart is noordgericht</p> <p>Perceelnummer</p> <p>Huisnummer</p> <p>Vastgestelde kadastrale grens</p> <p>Voorlopige kadastrale grens</p> <p>Administratieve kadastrale grens</p> <p>Bebouwing</p> <p>Voor een eensluidend uittreksel, geleverd op 16 oktober 2023 De bewaarder van het kadaster en de openbare registers</p>	<p>Schaal 1: 500</p> <p>Kadastrale gemeente Beesel</p> <p>Sectie L</p> <p>Perceel 434</p> <p>Aan dit uittreksel kunnen geen betrouwbare maten worden ontleend. De Dienst voor het kadaster en de openbare registers behoudt zich de intellectuele eigendomsrechten voor, waaronder het auteursrecht en het databankrecht.</p>	
--------------------------------------------------------------------------------------------------------------------------------------------------------------------------------------------------------------------------------------------------------------------------------------------------------------------------------------------------------------	-----------------------------------------------------------------------------------------------------------------------------------------------------------------------------------------------------------------------------------------------------------------------------------------------------------------------------------	--------------------------------------------------------------------------------------

Locatie

Adres gegevens	
Adres	Vogelsweijde 19
Postcode / plaats	5953 ME Reuver
Provincie	Limburg



Lijst van zaken

	Blijft achter	Gaat mee	Kan worden overgenomen	n.v.t.
Woning				
<i>Interieur</i>				
Verlichting, te weten:				
- Inbouwspots/dimmers	<input type="checkbox"/>	<input type="checkbox"/>	<input type="checkbox"/>	<input checked="" type="checkbox"/>
- Opbouwspots/armaturen/lampen/dimmers	<input type="checkbox"/>	<input type="checkbox"/>	<input type="checkbox"/>	<input checked="" type="checkbox"/>
- Losse (hang)lampen	<input type="checkbox"/>	<input type="checkbox"/>	<input checked="" type="checkbox"/>	<input type="checkbox"/>
-	<input type="checkbox"/>	<input type="checkbox"/>	<input type="checkbox"/>	<input checked="" type="checkbox"/>
-	<input type="checkbox"/>	<input type="checkbox"/>	<input type="checkbox"/>	<input checked="" type="checkbox"/>
(Losse)kasten, legplanken, te weten:				
- Nog aanwezige kasten	<input type="checkbox"/>	<input type="checkbox"/>	<input checked="" type="checkbox"/>	<input type="checkbox"/>
-	<input type="checkbox"/>	<input type="checkbox"/>	<input type="checkbox"/>	<input checked="" type="checkbox"/>
Raamdecoratie/zonwering binnen, te weten:				
- Gordijnrails	<input checked="" type="checkbox"/>	<input type="checkbox"/>	<input type="checkbox"/>	<input type="checkbox"/>
- Gordijnen	<input type="checkbox"/>	<input type="checkbox"/>	<input checked="" type="checkbox"/>	<input type="checkbox"/>
- Overgordijnen	<input type="checkbox"/>	<input type="checkbox"/>	<input checked="" type="checkbox"/>	<input type="checkbox"/>
- Vitrages	<input type="checkbox"/>	<input type="checkbox"/>	<input checked="" type="checkbox"/>	<input type="checkbox"/>
- Rolgordijnen	<input type="checkbox"/>	<input type="checkbox"/>	<input type="checkbox"/>	<input checked="" type="checkbox"/>
- Lamellen	<input type="checkbox"/>	<input type="checkbox"/>	<input type="checkbox"/>	<input checked="" type="checkbox"/>
- Jaloezieën	<input type="checkbox"/>	<input type="checkbox"/>	<input type="checkbox"/>	<input checked="" type="checkbox"/>
- (Losse) horren/rolhorren	<input type="checkbox"/>	<input type="checkbox"/>	<input type="checkbox"/>	<input checked="" type="checkbox"/>
-	<input type="checkbox"/>	<input type="checkbox"/>	<input type="checkbox"/>	<input checked="" type="checkbox"/>
-	<input type="checkbox"/>	<input type="checkbox"/>	<input type="checkbox"/>	<input checked="" type="checkbox"/>
Vloerdecoratie, te weten:				
- Vloerbedekking	<input checked="" type="checkbox"/>	<input type="checkbox"/>	<input type="checkbox"/>	<input type="checkbox"/>
- Parketvloer	<input type="checkbox"/>	<input type="checkbox"/>	<input type="checkbox"/>	<input checked="" type="checkbox"/>
- Houten vloer(delen)	<input type="checkbox"/>	<input type="checkbox"/>	<input type="checkbox"/>	<input checked="" type="checkbox"/>
- Laminaat	<input type="checkbox"/>	<input type="checkbox"/>	<input type="checkbox"/>	<input checked="" type="checkbox"/>
- Plavuizen	<input type="checkbox"/>	<input type="checkbox"/>	<input type="checkbox"/>	<input checked="" type="checkbox"/>
- Natuurstenen vloer	<input checked="" type="checkbox"/>	<input type="checkbox"/>	<input type="checkbox"/>	<input type="checkbox"/>
-	<input type="checkbox"/>	<input type="checkbox"/>	<input type="checkbox"/>	<input checked="" type="checkbox"/>
(Voorzet) openhaard met toebehoren	<input type="checkbox"/>	<input type="checkbox"/>	<input type="checkbox"/>	<input checked="" type="checkbox"/>
Allesbrander	<input type="checkbox"/>	<input type="checkbox"/>	<input type="checkbox"/>	<input checked="" type="checkbox"/>
Houtkachel	<input type="checkbox"/>	<input type="checkbox"/>	<input type="checkbox"/>	<input checked="" type="checkbox"/>
(Gas)kachels	<input checked="" type="checkbox"/>	<input type="checkbox"/>	<input type="checkbox"/>	<input type="checkbox"/>

	Blijft achter	Gaat mee	Kan worden overgenomen	n.v.t.
Designradiator(en)	<input checked="" type="checkbox"/>	<input type="checkbox"/>	<input type="checkbox"/>	<input type="checkbox"/>
Radiatorafwerking	<input type="checkbox"/>	<input type="checkbox"/>	<input type="checkbox"/>	<input checked="" type="checkbox"/>
Overig, te weten:				
- Spiegelwanden	<input type="checkbox"/>	<input type="checkbox"/>	<input type="checkbox"/>	<input checked="" type="checkbox"/>
- Schilderij ophangstelsysteem	<input type="checkbox"/>	<input type="checkbox"/>	<input type="checkbox"/>	<input checked="" type="checkbox"/>
-	<input type="checkbox"/>	<input type="checkbox"/>	<input type="checkbox"/>	<input checked="" type="checkbox"/>
-	<input type="checkbox"/>	<input type="checkbox"/>	<input type="checkbox"/>	<input checked="" type="checkbox"/>
Keuken				
Keukenblok (met bovenkasten)	<input checked="" type="checkbox"/>	<input type="checkbox"/>	<input type="checkbox"/>	<input type="checkbox"/>
Keuken (inbouw)apparatuur, te weten:				
- Kookplaat	<input checked="" type="checkbox"/>	<input type="checkbox"/>	<input type="checkbox"/>	<input type="checkbox"/>
- (Gas)fornuis	<input type="checkbox"/>	<input type="checkbox"/>	<input type="checkbox"/>	<input checked="" type="checkbox"/>
- Afzuigkap	<input checked="" type="checkbox"/>	<input type="checkbox"/>	<input type="checkbox"/>	<input type="checkbox"/>
- Magnetron	<input type="checkbox"/>	<input type="checkbox"/>	<input type="checkbox"/>	<input checked="" type="checkbox"/>
- Oven	<input type="checkbox"/>	<input type="checkbox"/>	<input type="checkbox"/>	<input checked="" type="checkbox"/>
- Combi-oven/combimagnetron	<input checked="" type="checkbox"/>	<input type="checkbox"/>	<input type="checkbox"/>	<input type="checkbox"/>
- Koelkast	<input checked="" type="checkbox"/>	<input type="checkbox"/>	<input type="checkbox"/>	<input type="checkbox"/>
- Vriezer	<input type="checkbox"/>	<input checked="" type="checkbox"/>	<input type="checkbox"/>	<input type="checkbox"/>
- Koel-vriescombinatie	<input type="checkbox"/>	<input type="checkbox"/>	<input type="checkbox"/>	<input checked="" type="checkbox"/>
- Vaatwasser	<input checked="" type="checkbox"/>	<input type="checkbox"/>	<input type="checkbox"/>	<input type="checkbox"/>
- Quooker	<input type="checkbox"/>	<input type="checkbox"/>	<input type="checkbox"/>	<input checked="" type="checkbox"/>
- Koffiezetapparaat	<input type="checkbox"/>	<input type="checkbox"/>	<input type="checkbox"/>	<input checked="" type="checkbox"/>
-	<input type="checkbox"/>	<input type="checkbox"/>	<input type="checkbox"/>	<input checked="" type="checkbox"/>
-	<input type="checkbox"/>	<input type="checkbox"/>	<input type="checkbox"/>	<input checked="" type="checkbox"/>
Keukenaccessoires, te weten:				
-	<input type="checkbox"/>	<input type="checkbox"/>	<input type="checkbox"/>	<input checked="" type="checkbox"/>
Sanitair/sauna				
Toilet met de volgende toebehoren:				
- Toilet	<input checked="" type="checkbox"/>	<input type="checkbox"/>	<input type="checkbox"/>	<input type="checkbox"/>
- Toilethouder	<input checked="" type="checkbox"/>	<input type="checkbox"/>	<input type="checkbox"/>	<input type="checkbox"/>
- Toiletborstel(houder)	<input checked="" type="checkbox"/>	<input type="checkbox"/>	<input type="checkbox"/>	<input type="checkbox"/>
- Fontein	<input checked="" type="checkbox"/>	<input type="checkbox"/>	<input type="checkbox"/>	<input type="checkbox"/>
-	<input type="checkbox"/>	<input type="checkbox"/>	<input type="checkbox"/>	<input checked="" type="checkbox"/>
-	<input type="checkbox"/>	<input type="checkbox"/>	<input type="checkbox"/>	<input checked="" type="checkbox"/>
Badkamer met de volgende toebehoren:				
- Ligbad	<input type="checkbox"/>	<input type="checkbox"/>	<input type="checkbox"/>	<input checked="" type="checkbox"/>
- Jacuzzi/whirlpool	<input type="checkbox"/>	<input type="checkbox"/>	<input type="checkbox"/>	<input checked="" type="checkbox"/>
- Douche (cabine/scherm)	<input checked="" type="checkbox"/>	<input type="checkbox"/>	<input type="checkbox"/>	<input type="checkbox"/>
- Stoomdouche (cabine)	<input type="checkbox"/>	<input type="checkbox"/>	<input type="checkbox"/>	<input checked="" type="checkbox"/>

	Blijft achter	Gaat mee	Kan worden overgenomen	n.v.t.
- Wastafel	<input checked="" type="checkbox"/>	<input type="checkbox"/>	<input type="checkbox"/>	<input type="checkbox"/>
- Wastafelmeubel	<input checked="" type="checkbox"/>	<input type="checkbox"/>	<input type="checkbox"/>	<input type="checkbox"/>
- Planchet	<input type="checkbox"/>	<input type="checkbox"/>	<input type="checkbox"/>	<input checked="" type="checkbox"/>
- Toiletkast	<input checked="" type="checkbox"/>	<input type="checkbox"/>	<input type="checkbox"/>	<input type="checkbox"/>
- Toilet	<input type="checkbox"/>	<input type="checkbox"/>	<input type="checkbox"/>	<input checked="" type="checkbox"/>
- Toiletrolhouder	<input checked="" type="checkbox"/>	<input type="checkbox"/>	<input type="checkbox"/>	<input type="checkbox"/>
- Toiletborstel(houder)	<input checked="" type="checkbox"/>	<input type="checkbox"/>	<input type="checkbox"/>	<input type="checkbox"/>
- Douche toilet	<input checked="" type="checkbox"/>	<input type="checkbox"/>	<input type="checkbox"/>	<input type="checkbox"/>
-	<input type="checkbox"/>	<input type="checkbox"/>	<input type="checkbox"/>	<input checked="" type="checkbox"/>
Sauna met toebehoren	<input type="checkbox"/>	<input type="checkbox"/>	<input type="checkbox"/>	<input checked="" type="checkbox"/>
	<input type="checkbox"/>	<input type="checkbox"/>	<input type="checkbox"/>	<input checked="" type="checkbox"/>
<i>Exterieur/installaties/veiligheid/energiebesparing</i>				
Schotel/antenne	<input type="checkbox"/>	<input type="checkbox"/>	<input type="checkbox"/>	<input checked="" type="checkbox"/>
Brievenbus	<input checked="" type="checkbox"/>	<input type="checkbox"/>	<input type="checkbox"/>	<input type="checkbox"/>
(Voordeur)bel	<input checked="" type="checkbox"/>	<input type="checkbox"/>	<input type="checkbox"/>	<input type="checkbox"/>
Alarminstallatie	<input checked="" type="checkbox"/>	<input type="checkbox"/>	<input type="checkbox"/>	<input type="checkbox"/>
(Veiligheids)sloten en overige inbraakpreventie	<input type="checkbox"/>	<input type="checkbox"/>	<input type="checkbox"/>	<input checked="" type="checkbox"/>
Rookmelders	<input checked="" type="checkbox"/>	<input type="checkbox"/>	<input type="checkbox"/>	<input type="checkbox"/>
Screens/rolluiken	<input checked="" type="checkbox"/>	<input type="checkbox"/>	<input type="checkbox"/>	<input type="checkbox"/>
CV met toebehoren	<input type="checkbox"/>	<input type="checkbox"/>	<input type="checkbox"/>	<input checked="" type="checkbox"/>
(Klok)thermostaat	<input checked="" type="checkbox"/>	<input type="checkbox"/>	<input type="checkbox"/>	<input type="checkbox"/>
Warmwatervoorziening, te weten:				
- Via CV-installatie	<input checked="" type="checkbox"/>	<input type="checkbox"/>	<input type="checkbox"/>	<input type="checkbox"/>
- Boiler	<input type="checkbox"/>	<input type="checkbox"/>	<input type="checkbox"/>	<input checked="" type="checkbox"/>
- Close-in boiler	<input type="checkbox"/>	<input type="checkbox"/>	<input type="checkbox"/>	<input checked="" type="checkbox"/>
- Geiser	<input type="checkbox"/>	<input type="checkbox"/>	<input type="checkbox"/>	<input checked="" type="checkbox"/>
- Grondwaterpomp, put moet wel vernieuwd worden	<input checked="" type="checkbox"/>	<input type="checkbox"/>	<input type="checkbox"/>	<input type="checkbox"/>
-	<input type="checkbox"/>	<input type="checkbox"/>	<input type="checkbox"/>	<input checked="" type="checkbox"/>
Mechanische ventilatie	<input type="checkbox"/>	<input type="checkbox"/>	<input type="checkbox"/>	<input checked="" type="checkbox"/>
Luchtbehandeling	<input type="checkbox"/>	<input type="checkbox"/>	<input type="checkbox"/>	<input checked="" type="checkbox"/>
Airconditioning met toebehoren (aantal:)	<input type="checkbox"/>	<input type="checkbox"/>	<input type="checkbox"/>	<input checked="" type="checkbox"/>
Isolatievoorzieningen (voorzetramen/radiatorfolie etc.), te weten:				
-	<input type="checkbox"/>	<input type="checkbox"/>	<input type="checkbox"/>	<input checked="" type="checkbox"/>
Telefoonaansluiting/internetaansluiting	<input checked="" type="checkbox"/>	<input type="checkbox"/>	<input type="checkbox"/>	<input type="checkbox"/>
Veiligheidsschakelaar wasautomaat	<input type="checkbox"/>	<input type="checkbox"/>	<input type="checkbox"/>	<input checked="" type="checkbox"/>
Waterslot wasautomaat	<input type="checkbox"/>	<input type="checkbox"/>	<input type="checkbox"/>	<input checked="" type="checkbox"/>
Zonnepanelen	<input type="checkbox"/>	<input type="checkbox"/>	<input type="checkbox"/>	<input checked="" type="checkbox"/>
	<input type="checkbox"/>	<input type="checkbox"/>	<input type="checkbox"/>	<input checked="" type="checkbox"/>
	<input type="checkbox"/>	<input type="checkbox"/>	<input type="checkbox"/>	<input checked="" type="checkbox"/>

	Blijft achter	Gaat mee	Kan worden overgenomen	n.v.t.
Tuin				
<i>Inrichting</i>				
Tuinaanleg/bestrating	<input checked="" type="checkbox"/>	<input type="checkbox"/>	<input type="checkbox"/>	<input type="checkbox"/>
Beplanting	<input checked="" type="checkbox"/>	<input type="checkbox"/>	<input type="checkbox"/>	<input type="checkbox"/>
	<input type="checkbox"/>	<input type="checkbox"/>	<input type="checkbox"/>	<input checked="" type="checkbox"/>
<i>Verlichting/installaties</i>				
Buitenverlichting	<input checked="" type="checkbox"/>	<input type="checkbox"/>	<input type="checkbox"/>	<input type="checkbox"/>
Tijd- of schemerschakelaar/bewegingsmelder	<input checked="" type="checkbox"/>	<input type="checkbox"/>	<input type="checkbox"/>	<input type="checkbox"/>
	<input type="checkbox"/>	<input type="checkbox"/>	<input type="checkbox"/>	<input checked="" type="checkbox"/>
<i>Bebouwing</i>				
Tuinhuis/buitenberging	<input type="checkbox"/>	<input type="checkbox"/>	<input type="checkbox"/>	<input checked="" type="checkbox"/>
Kasten/werkbank in tuinhuis/berging	<input type="checkbox"/>	<input type="checkbox"/>	<input type="checkbox"/>	<input checked="" type="checkbox"/>
(Broei)kas	<input type="checkbox"/>	<input type="checkbox"/>	<input type="checkbox"/>	<input checked="" type="checkbox"/>
	<input type="checkbox"/>	<input type="checkbox"/>	<input type="checkbox"/>	<input checked="" type="checkbox"/>
	<input type="checkbox"/>	<input type="checkbox"/>	<input type="checkbox"/>	<input checked="" type="checkbox"/>
<i>Overig</i>				
Overige tuin, te weten:				
- (Sier)hek	<input type="checkbox"/>	<input type="checkbox"/>	<input type="checkbox"/>	<input checked="" type="checkbox"/>
- Vlaggenmast(houder)	<input type="checkbox"/>	<input type="checkbox"/>	<input type="checkbox"/>	<input checked="" type="checkbox"/>
-	<input type="checkbox"/>	<input type="checkbox"/>	<input type="checkbox"/>	<input checked="" type="checkbox"/>
-	<input type="checkbox"/>	<input type="checkbox"/>	<input type="checkbox"/>	<input checked="" type="checkbox"/>
<i>Overig</i>				
Zijn er zaken die geen eigendom zijn van verkoper omdat er sprake is van een leasecontract. Zo ja, neemt verkoper de zaak mee of moet het betreffende contract worden overgenomen?	Ja	Nee	Gaat mee	Moet worden overgenomen
CV/geiser/boiler	<input type="checkbox"/>	<input checked="" type="checkbox"/>	<input type="checkbox"/>	<input type="checkbox"/>
Keuken/tuin/kozijnen	<input type="checkbox"/>	<input checked="" type="checkbox"/>	<input type="checkbox"/>	<input type="checkbox"/>
Intelligente thermostaten e.d.	<input type="checkbox"/>	<input checked="" type="checkbox"/>	<input type="checkbox"/>	<input type="checkbox"/>
Stadsverwarming	<input type="checkbox"/>	<input checked="" type="checkbox"/>	<input type="checkbox"/>	<input type="checkbox"/>
Zonnepanelen	<input type="checkbox"/>	<input checked="" type="checkbox"/>	<input type="checkbox"/>	<input type="checkbox"/>
	<input type="checkbox"/>	<input checked="" type="checkbox"/>	<input type="checkbox"/>	<input type="checkbox"/>
	<input type="checkbox"/>	<input checked="" type="checkbox"/>	<input type="checkbox"/>	<input type="checkbox"/>
Bijlage(n) over te nemen contracten:				
-				
-				



Over ons

VeTeBe is specialist in onroerend goed: verkoop, aankoop, taxaties, verhuur, beheer en ontwikkeling. Daarnaast adviseert VeTeBe over hypotheek, verzekeringen en andere financieringen. VeTeBe opereert in heel Noord-Limburg.

Aankoop

Ook als aankopend makelaar levert VeTeBe klinkklare resultaten; juist door die kennis van de lokale markt. De specialisten geven antwoorden op alle specifieke vragen van een klant als diens oog op een woning is gevallen. Voor de onderhandeling zijn de makelaars natuurlijk ook beschikbaar; als geen ander kennen ze de dynamiek van een verkoopgesprek. Ze halen er het beste uit. Het geeft rust als je weet dat je te alle tijden hierop kan terugvallen, op zo'n spannend moment in je leven, als je op zoek bent naar je droomhuis. Met VeTeBe aan je zijde hoef je niet te twijfelen.

Verkoop

De makelaar zorgt er voor dat uw belangen als verkoper behartigd worden. Uiteraard bemiddelt hij tussen kopers en verkopers, maar uiteindelijk staat uw belang voorop. Wij zorgen ervoor dat de woning optimaal wordt gepresenteerd. Dat de kopers juist en volledig worden geïnformeerd en dat de nodige voorbehouden en juridische aspecten niet uit het oog worden verloren.

Taxaties

VeTeBe beschikt over drie deskundige en professionele taxateurs, welke lid zijn van een branchevereniging, VBO. Alle leden zijn gecertificeerd en mogen taxeren voor NHG én alle hypotheekverstrekkers. VeTeBe is aangesloten bij het NWWI. Ook beschikt VeTeBe over twee gecertificeerde bedrijfstaxateurs.

Hypotheek

Nooit geeft VeTeBe Hypotheken twee keer hetzelfde hypotheekadvies, want iedere klant is anders. Belangrijker nog is dat een advies je gegoten moet zitten. Het moet je financiële bewegingsvrijheid geven, zodat je lekker kunt leven. Daarbij wordt er met alles rekening gehouden: woonlasten, de aflossingsvorm, de zekerheid van de rente, wat gebeurt er bij arbeidsongeschiktheid en nog veel meer. Een klant krijgt achteraf nooit verrassingen.

Disclaimer

De beschrijvingen op Funda, onze website en de informatie in deze brochure zijn met de grootste zorg samengesteld. Aan de inhoud hiervan kan geen enkele aansprakelijkheid worden ontleend.

De presentatie wordt enkel afgedrukt als hulpmiddel, uitsluitend zodat u zich zo goed mogelijk kunt oriënteren omtrent de indeling, maar niet over de afwerking etc. De gegevens zijn in de meeste gevallen afkomstig van een aan ons ter hand gestelde tekening. De mogelijkheid blijft aanwezig dat er wijzigingen zijn geweest tijdens de bouw of daarna, of dat er bouwtechnisch is afgeweken van de tekening (ook qua maten). Bij de bezichtiging ziet u de werkelijkheid waarvan u bij eventuele koop uitgaat. Daar is uiteindelijk de bezichtiging voor, die wij graag voor u regelen.